

Tunnelbana Subway

Ingår ej i Stockholm Pass
Not included in the Stockholm Pass



www.sl.se



STOCKHOLM PASS



HELA STOCKHOLM I **ETT** KORT
THE WHOLE CITY IN **ONE** CARD

VÄLKOMMEN TILL STOCKHOLM WELCOME TO STOCKHOLM

www.stockholmpass.com



DESTINATION STOCKHOLM AB
Svensksundsvägen 17, SE-111 49 Stockholm
+46(0)8 663 00 80, contact@stockholmpass.com
stockholmpass.com



www.stockholmpass.com

SIGHTSEEING & EXCURSIONS

- 1 Boat tour to Drottningholm
- 2 Boat tour to Fjäderholmarna islands
- 3 Boat tour to Gustavsberg
- 4 Boat tour to Artipelag
- 5 Boat tour to Rosersberg
- 5 Boat tour to Sigtuna & Skokloster
- 6 Royal Canal Tour
- 7 Good Morning Stockholm
- 8a Guided Old Town walkabout Jul-Aug
- 8b Guided Old Town walkabout Sep-May
- 9 Hop On - Hop Off bus
- 10 Hop On - Hop Off boat
- 11 Historical Canal Tour
- 12 Stockholm Panorama bus tour
- 13 Stockholm Winter Tour
- 14 Under the Bridges of Stockholm
- 15 Boat tour to Vaxholm
- 16 Boat tour to Birka
- 84 Archipelago tour with guide

CULTURE & HISTORY

- 17 Army Museum*
- 18 Bergius Botanical garden, Edvard Andersson's Conservatory & the Victoria House
- 19 Museum of Dance*
- 20 Drottningholm Court Theatre
- 21 Museum of Ethnography*
- 22 Hallwyl Collection Museum*
- 23 The Swedish History Museum*
- 24 K.A. Almgren's Silk Mill Museum
- 25 Royal Coin Cabinet Museum*
- 26 Toy Museum
- 27 Museum of Mediterranean and near eastern antiquities*
- 28 Historical Ships*
- 29 Nobel Museum
- 30 The House of Nobility
- 31 National Sports Museum*
- 32 Maritime Museum*
- 33 The Museum of Spirits
- 34 Stockholm Transport Museum
- 35 Storkyrkan
- 36 Vasa Museum
- 37 Vaxholm Fortress Museum
- 38 Museum of Far Eastern Antiquities*
- 85 Medieval Museum*
- 44 Nordic Museum

ART & ARCHITECTURE

- 39 Museum of Architecture*
- 40 Artipelag
- 41 Bonniers Konsthall*
- 42 Fotografiska
- 43 Gustavsbergs Porcelain Museum
- 45 Millesgården
- 46 The Museum of Modern Art*
- 47 National Museum of Fine Art*
- 48 Prince Eugen's Waldemarsudde
- 49 Sven-Harrys art museum
- 50 The Thiel gallery

ROYAL

- 51 Drottningholm Palace
- 52 Gripsholm Castle
- 53 Museum of Antiquities of Gustav III
- 54 The Pavilion of Gustav III
- 55 The Royal Stables
- 56 Chinese Pavilion at Drottningholm
- 57 The Royal Palace
- 58 Royal Armoury*
- 59 Museum tre kronor
- 60 The Royal Apartments - Royal Palace
- 61 Riddarholmen Church
- 62 Rosendal Palace
- 63 Rosersberg Palace
- 64 Royal Treasury
- 65 Skokloster Castle
- 66 Tullgarn Palace
- 67 Ulriksdal Palace and Orangery Museum

ENTERTAINMENT

- 68 Casino Cosmopol
- 69 Gröna Lund Tivoli

FAMILY FRIENDLY

- 70 The Butterfly House - Haga Ocean
- 69 Gröna Lund Tivoli
- 72 Junibacken
- 73 Museum of Natural History*
- 74 Police Museum
- 75 Postal Museum
- 76 SkyView
- 77 The National museum of Science and Technology
- 78 Tom Tits Experiment

DISCOUNTS

- 79 "Stockholm at a glance" biketour. 20% discount. From 12 years old.
- 80 Visit Djurgården 20% discount on rental of bicycles, canoes and pedal boats. Also 20% discount in the restaurant (not alcohol).
- 81 ABBA The Museum - 20% discount incl audioguide. Tickets needs to be purchased at the museum.
- 82 Cosmonova the Museum of Natural History: Discount: SEK 20/adult. SEK 10/child.
- 83 Flygbussarna - Airport Coaches Arlanda. Buy your ticket on the bus and get a 15% discount. Valid for a single trip to or from Arlanda Airport.

TRANSPORTATION

- 9 Hop On - Hop Off bus
- 10 Hop On - Hop Off boat

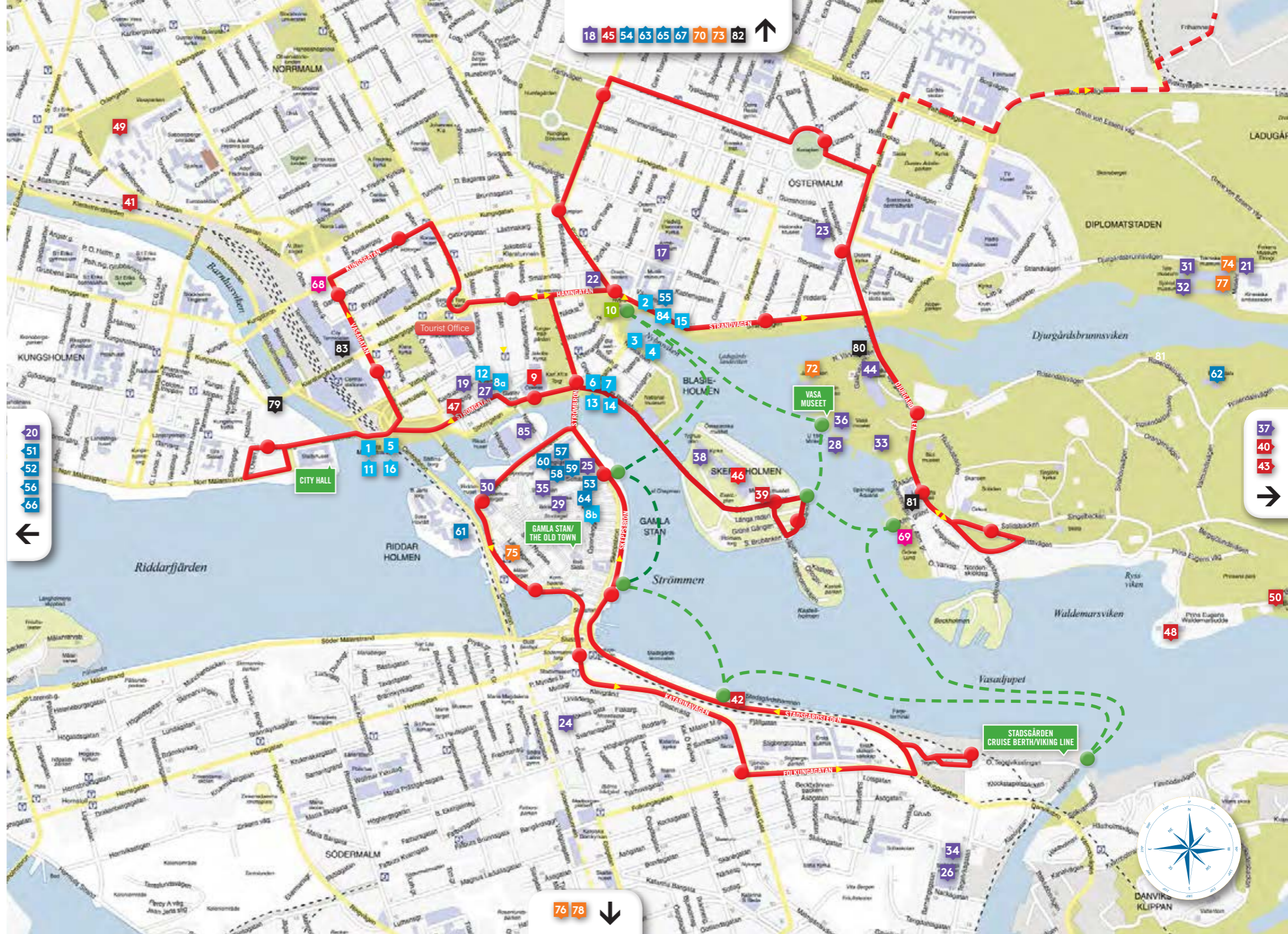



1 KORT 65 UPPLEVELSER

VÄLKOMMEN TILL STOCKHOLM!

Förmånliga Stockholm Pass gör ditt besök i Stockholm komplett. Med detta värdeladdade kort kan du utan extra kostnad ta del av stadens rika utbud av museer och sevärdheter och även uppleva stadens charm från vattnet. Vi hoppas du får en trevlig vistelse i Stockholm.

INFORMATION OM STOCKHOLM PASS

- Kontrollera alltid öppettiderna på attraktionerna, speciellt i samband med helgdagar.
- Stockholm Pass är giltigt i 24, 48, 72 eller 120 timmar från första användningstillfället.
- Kortet är giltigt en gång per museum/attraktion/sightseeingtur.
- Fria resor med Hop On – Hop Off Sightseeing buss och båt med Open Top Tours och City Sightseeing Stockholm är inkluderade i Stockholm Pass. Visa ditt Stockholm Pass för föraren ombord på bussarna eller biljettförsäljaren ombord på båtarna.
- För att åka en sightseeingtur med båt hämtar du en fribiljett i en av Tickets & Tours terminaler vid kajerna. För att erhålla fribiljetten visar du upp ditt giltiga Stockholm Pass. Det går inte att förboka turer med Stockholm Pass.
- Visa alltid upp ditt Stockholm Pass för personalen i biljettkassan eller vid entrén till attraktionen för att nyttja din förmån.
- Du behöver skriva datumet för första dagen när du börjar använda kortet, på baksidan av ditt Stockholm Pass. Det går bra att du skriver det själv för hand.
- Borttappat eller oanvänt kort återlöses ej.

Informationen i denna guidebok kan komma att ändras efter publicering. Destination Stockholm AB kan inte hållas ansvarig för eventuella tryckfel i denna guidebok.

INGÅR I STOCKHOLM PASS:

SIGHTSEEING & UTFLYKTER

Båttur till Birka Vikingastaden (maj-24 sep)
 Båttur till Drottningholm (1 apr-23 okt)
 Båttur till Vaxholm (5 apr-dec)
 Båttur till Fjäderholmarna (31 apr-4 sep)
 Båttur till Gustavsberg (28 jun-21 aug)
 Båttur till Artipelag (maj-sep)
 Båttur till Rosersberg (juli-14 aug)
 Båttur till Sigtuna & Skokloster (juli-14 aug)
 Djurgården runt - båt Rundtur (4 apr-18 dec)
 Under Stockholms Broar - båt Rundtur (15 apr-6 nov)
 God Morgon Stockholm (6 jun-13 aug)
 Guidad promenad i Gamla stan
 Hop On-Hop Off buss och båt (båt: maj-4 sep)
 Kungsholmen Runt - båt Rundtur (4 jun-14 aug)
 Lilla Skärgårdsturen med guide (25 mar-31 dec)
 Stockholm Panorama bussrundtur
 Stockholm Vintertur - båt Rundtur (dec-mar)

KULTUR & HISTORIA

Armémuseum *
 Bergianska Trädgården med Edvard Andersons växthus och Victoriahuset
 Dansmuseet *
 Drottningholms Slottsteater (apr-dec)
 Etnografiska museet *
 Hallwylska museet *
 Historiska museet *
 K. A. Almgrens Sidenväveri
 Kungliga Myntkabinettet *
 Leksaksmuseet
 Medelhavsmuseet *
 Medeltidsmuseet *
 Museifartygen * (29 maj-aug)
 Nobelmuseet
 Nordiska museet
 Riddarhuset
 Riksidrottsmuseet *
 Sjöhistoriska museet *
 Spritmuseum
 Spårvägmuseet
 Storkyrkan
 Vasamuseet
 Vaxholms Fästnings Museum (7 maj-4 nov)
 Östasiatiska Museet *

KONST & ARKITEKTUR

Arkitektur- och designcentrum *
 Artipelag
 Bonniers Konsthall *
 Fotografiska
 Gustavsbergs Porslinsmuseum
 Millesgården
 Moderna Museet *
 Nationalmuseum *
 Prins Eugens Waldemarsudde
 Sven-Harrys konstmuseum
 Thielska Galleriet

KUNGLIGA SLOTT

Drottningholms Slott
 Gripsholms Slott (apr-nov)
 Gustav III:s Antikmuseum (15 maj-13 sep)
 Gustav III:s Paviljong (jun-aug)
 H.M. Konungens Hovstall
 Kina Slott - Drottningholm (maj-sep)
 Kungliga Slottet
 Livrustkammaren*
 Museum Tre Kronor
 Representationsvåningarna med rikssalen
 Riddarholmskyrkan (14 maj-nov)
 Rosendals Slott (jun-sep)
 Rosersbergs Slott (maj-sep)
 Skattkammaren
 Skoklosters Slott* (24 mar-6 nov)
 Tullgarns Slott (maj-sep)
 Ulriksdals Slott och Orangeri (maj-6 nov)

UNDERHÅLLNING

Casino Cosmopol
 Gröna Lund Tivoli (23 apr-30 sep)

FAMILJEVÄNLIGT

Fjärilshuset - Haga Ocean
 Gröna Lund Tivoli (23 apr-30 sep)
 Junibacken
 Naturhistoriska riksmuseet *
 Polismuseet
 Postmuseum
 SkyView (kl 10-12)
 Tekniska museet
 Tom Tits Experiment

TRANSPORT

Hop On - Hop Off buss och båt (City Sightseeing Stockholm & Open Top Tours)

* Fri entré på statliga museer i Stockholm

RABATTERBJUDANDEN %

- Flygbussarna
 Köp din biljett ombord på bussen och få **15% rabatt** på enkel vuxenbiljett. Gäller på Flygbussarnas samliga Arlandalinjer.
- Cosmonova - Naturhistoriska riksmuseet
Rabatt: 20 kr /vuxen. 10 kr /barn.
- Visit Djurgården - Sjöcaféet
20% rabatt på uthyrning av cyklar, kanoter och trampbåtar. Även **20% rabatt** i restaurangen (ej på alkohol)
- ABBA The Museum
20% rabatt på vuxen entré inkl. audioguide (Biljett köps på plats på museet)
- Guidad cykeltur i Stockholm med Stockholm Adventures. **20% rabatt.** Från 12 år.



1 CITY PASS 65 EXPERIENCES

WELCOME TO STOCKHOLM!

Stockholm Pass makes your visit in Stockholm complete. With this city card, you can visit some of the city's rich variety of museums and attractions, free of charge, and also experience the charm of the city from the water. We hope you enjoy your stay in Stockholm!

WHAT YOU NEED TO KNOW ABOUT YOUR STOCKHOLM PASS

- Always check opening hours, especially in conjunction with National holidays.
- The Stockholm Pass is valid for 24, 48, 72 or 120 hours from the first time you use it.
- The Stockholm Pass is valid once per museum/attraction/sightseeing tour.
- Unlimited travel with Hop On-Hop Off buses and boats. (Open Top Tours and City Sightseeing Stockholm).
- To go on a sightseeing tour by boat you will need to pick up your free ticket at the Tickets & Tours terminal at the porch where the tour departures from. Show your valid Stockholm Pass to the staff at the terminal. You are not able to pre-book tours with the Stockholm Pass.
- Your Stockholm Pass must be dated by hand with the date of first use on the back of the card.
- Non-refundable if lost or unused.

The information in this guidebook is subject to changes after publication. Destination Stockholm AB can not be held liable for any printing errors in this guidebook.

INCLUDED IN YOUR STOCKHOLM PASS:

SIGHTSEEING & EXCURSIONS

Archipelago tour with guide (Mar 25-Dec 31)
 Boat tour to Drottningholm (Apr 1-Oct 23)
 Boat tour to Fjäderholmarna islands (Apr 31-Sep 4)
 Boat tour to Birka (May-Sep 24)
 Boat tour to Gustavsberg (Jun 28-Aug 21)
 Boat tour to Artipelag (May-Sep)
 Boat tour to Rosersberg (Jul-Aug 14)
 Boat tour to Sigtuna and Skokloster (Jul-Aug 14)
 Royal Canal Tour Boat sightseeing (Apr 4-Dec 18)
 Good Morning Stockholm (Jun 6-Aug 13)
 Guided Old Town walkabout
 Hop On-Hop Off bus & boat (boat May-Sep 4)
 Historical Canal Tour Boat sightseeing (Jun 4-Aug 14)
 Stockholm Panorama bus sightseeing tour
 Stockholm Winter Tour Boat sightseeing (Dec-Mar)
 Under the Bridges of Stockholm Boat sightseeing (Apr 15-Nov 6)
 Boat tour to Vaxholm (Apr 5-Dec)

CULTURE & HISTORY

Army Museum *
 Bergius Botanical Garden, Edvard Anderson's Conservatory & the Victoria House Museum of Dance *
 Drottningholm Court Theatre (Apr 11-Dec)
 Museum of Ethnography *
 Hallwyl Collection Museum *
 The Swedish History Museum *
 K. A. Almgren's Silk Mill Museum
 Royal Coin Cabinet Museum *
 Toy Museum
 Museum of Mediterranean and near eastern antiquities *
 Medieval Museum *
 Historical Ships * (May 29-Aug)
 Nobel Museum
 The House of Nobility
 National Sports Museum *
 Maritime Museum *
 The Museum of Spirits
 Nordic Museum
 Stockholm Transport Museum
 Storkyrkan
 Vasa Museum
 Vaxholm Fortress Museum (May 7-Nov 4)
 Museum of Far Eastern Antiquities *

ART & ARCHITECTURE

Museum of Architecture *
 Artipelag
 Bonniers Konsthall *
 Fotografiska
 Gustavsbergs Porcelain Museum (Jan-Aug)
 Millesgården
 The Museum of Modern Art *
 National Museum of Fine Art *
 Prince Eugen's Waldemarsudde
 Sven-Harrys art museum
 The Thiel gallery

ROYAL

Drottningholm Palace
 Gripsholm Castle (Apr-Nov)
 Museum of Antiquities of Gustav III - Royal Palace (May 15-Sep 13)
 The Pavilion of Gustav III (Jun-Aug)
 The Royal Stables
 Chinese Pavilion at Drottningholm (May-Sep)
 The Royal Palace
 Royal Armoury *
 Tre kronor Museum - Royal Palace
 The Royal Apartments - Royal Palace
 The Riddarholmen Church (May 14-Nov)
 Rosendal Palace (Jun-Sep)
 Rosersberg Palace (May-Sep)
 Royal Treasury
 Skokloster Castle * (Mar 24-Nov 6)
 Tullgarn Palace (May-Sep)
 Ulriksdal Palace and Orangery Museum (May-Nov 6)

ENTERTAINMENT

Casino Cosmopol
 Gröna Lund Tivoli (Apr 23-Sep 30)

FAMILY FRIENDLY

The Butterfly House Haga Ocean
 Gröna Lund Tivoli (Apr 23-Sep 30)
 Junibacken
 Museum of Natural History *
 Police Museum
 Postal Museum
 SkyView (Free rides 10-12 pm)
 The National museum of Science and Technology
 Tom Tits Experiment

TRANSPORTATION

Hop On-Hop Off bus & boat
 (City Sightseeing Stockholm & Open Top Tours)

* Free entrance to National museums in Stockholm

DISCOUNTS %

- Flygbussarna - Airport Coaches Arlanda
 Buy your ticket on the bus and get a **15% discount** on a single trip for one adult. Valid for a single trip to or from Arlanda airport.
- Cosmonova in the Museum of Natural History
Discount: SEK 20/adult. SEK 10/child.
- Visit Djurgården - Sjöcaféet
20% discount on rental of bicycles, canoes and pedal boats. Also **20% discount** in the restaurant (not alcohol).
- ABBA The Museum
20% discount on adult admission incl audio-guide (No pre-bookings online with this discount). Tickets needs to be purchased at the museum.
- "Stockholm at a glance" biketour
20% discount. From 12 years old.

BÅTTUR TILL DROTTNINGHOLM

BOAT TOUR TO DROTTNINGHOLM



STROMMA.SE

🇸🇪 Ta en båttur till Drottningholm och njut av kunglig grönska och ett majestätiskt slott.

🇬🇧 We'll take you to the royal residence Drottningholm, one of Sweden's World Heritage Sites.

📍 Stadshusbron/
City Hall 🚌 3, 53, 59, 65

🚶 T-centralen

🕒 Apr 1 - Apr 29: Fri-Sun 10, 12, 14. Apr 30 - Jul 1: Daily 10, 11, 12, 13, 14, 15, 16, 19. Sat-Sun: extra tours 10.30, 12.30, 14.30. Jul 2-Aug 14: Daily 10, 10.30, 11, 12, 12.30, 13, 14, 14.30, 15, 16. Aug 15-Sep 4: Daily 10, 11, 12, 13, 14, 15, 16. Sep 5-25: Daily 10, 12, 14. Sat-Sun: extra tours 11, 13, 15, 16. Sep 30-Oct 23: Fri-Sun 10, 12, 14

BÅTTUR TILL FJÄDERHOLMARNAS

BOAT TOUR TO FJÄDERHOLMARNAS ISLANDS

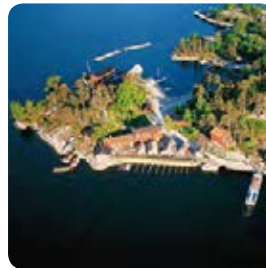

STROMMA.SE

🇸🇪 Stockholms närmaste skärgårdsöar har massor att erbjuda endast 25 minuter från city!

🇬🇧 Stockholm's closest archipelago islands has a lot to offer only 25 minutes from the city.

📍 Nybrokajen Berth no 13 🚌 54, 69, 76

🚶 Östermalmstorg/Kungsträdgården

🕒 Apr 30 - May 29: Mon-Fri, every hour 11.30-14.30 & 16.30-22.30. Sat-Sun every hour 10.30-18.30 & 21.30-22.30. May 30-Jun 26: Mon-Fri every hour 10.30-14.30 & 16.30-23.30. Jun 4-26: Sat-Sun every hour 10.30-22.30. Jun 27 - Aug 7: Daily every half hour 10.30-17.30 & every hour 18.30-22.30. Aug 8-Sep 4: Mon-Fri, every hour 11.30-14.30 & 16.30-22.30. Sat-Sun every hour 10.30-18.30 & 21.30, 22.30.

BÅTTUR TILL GUSTAVSBERG

BOAT TOUR TO GUSTAVSBERG



STROMMA.SE

🇸🇪 Följ med på en naturskön resa till pittoreska Gustavsberg där du kan fynda i Sveriges enda porslinsfabrik. Vi färdas genom smala passager och vacker miljö till vårt mål.

🇬🇧 Sit back and enjoy this lovely trip to Gustavsberg, a picturesque small village in the eastern parts of Stockholm.

📍 Nybrokajen 🚌 54, 69, 76

🚶 Östermalmstorg/Kungsträdgården

🕒 Jun 28-Aug 21: Tue-Sun 11.00. Return from Gustavsberg 14.30

DJURGÅRDEN RUNT

ROYAL CANAL TOUR



STROMMA.SE

🇸🇪 Turen går från centrala Stockholm ut genom Djurgårdskanalen. Du väljer mellan två olika förinspelade guidningar på svenska.

🇬🇧 We depart from Strömkajen in the centre of Stockholm going out through the Djurgården canal.

📍 Strömkajen 🚌 53, 65, 69, 76

🚶 Kungsträdgården

🕒 Apr 4-21: Daily every hour 10.30-15.30. Extra tour Fri-Sun 16.30. Apr 22-Jun 19: Daily every hour 10.30-18.30. Jun 20-Aug 21: Daily every hour 10.30-19.30. Aug 22-Sept 4: Daily every hour 10.30-17.30. Sep 5-25: Daily every hour 10.30-16.30. Sep 26-Oct 9: Daily every hour 10.30-15.30. Extra tour Fri-Sun 16.30. Oct 10-30: Daily every hour 10.30-14.30. Extra tour Fri-Sun 15.30. Oct 31-Dec 18: Daily every hour 10.30-13.30. Extra tour Fri-Sun 14.30.

BÅTTUR TILL ARTIPELAG

BOAT TOUR TO ARTIPELAG



STROMMA.SE

🇸🇪 Följ med på en naturskön resa till konsthallen Artipelag på Hälludden. Resan ut går genom Skurusundet och Baggenstäckets smala passager mot spektakulära Artipelag.

🇬🇧 Take the boat through the archipelago to visit Sweden's newest and perhaps most beautiful art gallery, Artipelag, beautifully situated on Värmdö in Stockholm's archipelago

📍 Nybrokajen 🚌 54, 69, 76

🚶 Östermalmstorg/Kungsträdgården

🕒 May 5-Jun 19: Sat-Sun 10.30. No return by boat. Jun 28-Aug 21: Tue-Sun 11.00. Return from Artipelag 14.50. Aug 27-Sep 25: Sat-Sun 10.30. No return by boat.

KUNGSHOLMEN RUNT

HISTORICAL CANAL TOUR



STROMMA.SE

🇸🇪 Turen går från Stadshuset runt stans näst största bebyggda ö i Stockholm, Kungsholmen.

🇬🇧 We'll take you from the City Hall and around the second largest island in Stockholm, Kungsholmen.

📍 Stadshusbron/City Hall 🚌 3, 53, 59, 65

🚶 T-centralen

🕒 Jun 4 - Aug 14: Daily, Every hour 10.30-16.30

LILLA SKÄRGÅRDSTUREN MED GUIDE

ARCHIPELAGO TOUR WITH GUIDE



🇸🇪 Lilla Skärgårdsturen är 2,5-3 timmar lång, precis lagom för att tillgodogöra sig det bästa av Stockholms vackra skärgård.

🇬🇧 This is the perfect trip if you are looking to experience the untouched nature of our unique archipelago in a short time. The tour takes 2,5-3 hours.

🚏 Strandvägen Berth no 15 or 16 🚏 69

📍 Östermalmstorg

🕒 Mar 25-May 22: Fri-Sun 10.30, 13.30.
May 27-Sep 25: Daily 10.30, 13.30.
Sep 30-Nov 20: Fri-Sun 10.30, 13.30.
Dec 25-31: Daily 10.30, 13.30.

STROMMA.SE

STOCKHOLM PANORAMA BUSSRUNDTUR

STOCKHOLM PANORAMA BUS SIGHTSEEING TOUR

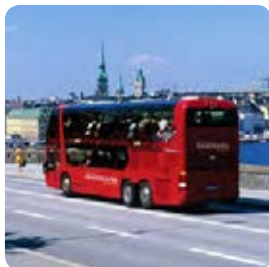

🇸🇪 Denna sightseeingtur tar dig genom alla stadsdelar och du får se berömda platser och byggnader.

🇬🇧 This bus tour takes you through all parts of the city and shows you the most famous places in Stockholm.

🚏 Gustav Adolfs Torg 🚏 2, 53, 59, 65, 69, 76

📍 T-centralen/Kungsträdgården

🕒 Jan 1-May 22: Daily 10, 12. Extra tour Fri-Sat 14.
May 23-Jun 26: Daily 10, 11.30, 13.30, 15. Jun 27-Aug 21: Daily: 10, 11.30, 13.30, 15, 16.30, 18.30. Aug 22-Sep 18: Daily 10, 11.30, 13.30, 15. Sep 19-Dec 31: Daily 10, 12. Extra tour Fri-Sat 14.

STROMMA.SE

UNDER STOCKHOLMS BROAR

UNDER THE BRIDGES OF STOCKHOLM



🇸🇪 En sightseeingtur får dig som vill se hela Stockholm från vattnet. Vi åker under stadens broar och slussar mellan Saltsjön och Mälaren.

🇬🇧 The complete sightseeing tour if you're looking to see Stockholm from the water! Step on board and let us guide you through the most famous parts of the city.

🚏 Strömkajen 🚏 53, 65, 69, 76

📍 Kungsträdgården

🕒 Apr 15-Apr 29: Friday-Sunday: 11, 13, 15. Apr 30-May 20: Every hour 10-16. May 21-Aug 28: Every hour: 10-18. Extra tour Jun 27- Aug 28: 19.00. Aug 29-Sep 11: Daily 10-17. Sep 12-Oct 2: Daily 10-16. Oct 3-Oct 16: Daily 11, 13, 15. Extra tours Friday-Sunday 12, 14, 16. Oct 17-Nov 6: Daily 11, 13. Extra tours Friday - Sunday 15

STROMMA.SE

BÅTTUR TILL VAXHOLM

BOAT TOUR TO VAXHOLM

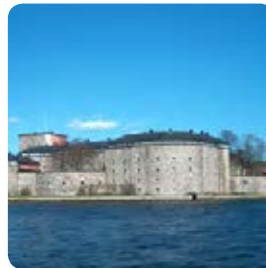

🇸🇪 Följ med S/S Stockholm på en tur till skärgårdens huvudstad - Vaxholm.

🇬🇧 Join the S/S Stockholm on a beautiful journey to the capital of the archipelago, Vaxholm.

🚏 Strandvägen Berth no 16 🚏 69

📍 Östermalmstorg/Kungsträdgården

🕒 Apr 5 - June 19: Tue-Sat 19. May 28-Aug 21: Daily 12, 15. Jun 20-Aug 21: Daily 19. Aug 23-Sep 24: Tue-Sat 19. Sep 29-Nov 18: Thu-Fri 19. Aug 27-Dec 31: Sat-Sun 12. No tour Dec 24.

STROMMA.SE

BÅTTUR TILL VIKINGASTADEN BIRKA

BOAT TOUR TO BIRKA



🇸🇪 Ta en båt ut till Björkö och upplev en tidsresa till 900-talet och vikingatiden!

🇬🇧 Take a day trip to the Viking city of Birka and Björkö island.

🚏 Stadshusbron/ City Hall 🚏 3, 53, 59, 65

📍 T-centralen

🕒 May 1-11: Sat-Sun 10. May 13: 9.30.
May 12-Jun 12: Sat-Sun 10, Thu 09.30. Jun 15-22: Wed-Fri 9.30. Jun 15-19 Fri-Sun 10.00. Jun 26-Aug 14: Daily 10. Aug 15-Sep 4: Mon-Fri 9.30. Sat-Sun 10.00. Sep 8-24: Thu, Sat-Sun 9.30.

STROMMA.SE

STOCKHOLM VINTERTUR

STOCKHOLM WINTER TOUR



🇸🇪 En härlig sightseeingtur i ett vintrigt Stockholm. Vi tar dig längs stadens kajer ut mot Fjäderholmarna.

🇬🇧 Join us on a sightseeing tour in winter Stockholm. We'll guide you along the city's quays, out to and around the islands Fjäderholmarna.

🚏 Strömkajen 🚏 53, 65, 69, 76

📍 Kungsträdgården

🕒 Jan 1-6: Daily 10.15, 11.45, 13.45, 15.15. Jan 7 - Apr 3: Daily 11.45, 13.45. Extra tours Fri-Sun 10.15, 15.15. Dec 19-31: Daily 10.15, 11.45, 13.45, 15.15

STROMMA.SE

GOD MORGON STOCKHOLM

GOOD MORNING STOCKHOLM

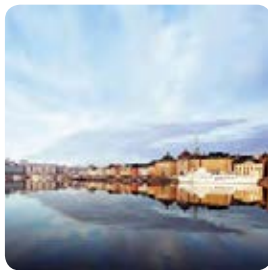

🇸🇪 Mjukstarta dagen med en tur ut till Fjäderholmarna.

🇬🇧 Start your day with a peaceful tour to our closest archipelago island Fjäderholmarna.

🚶 Strömkajen

🚗 53, 65, 69, 76

🚶 Kungsträdgården

🕒 Jun 6 - Aug 13: Daily 08.30. Optional return at 11.00. If you want to stay at Fjäderholmarna there are returning boats departing every hour until 23.00.

STROMMA.SE

BÅTTUR TILL SIGTUNA OCH SKOKLOSTER

BOAT TOUR TO SIGTUNA AND SKOKLOSTER



🇸🇪 Upplev hjärtat av svensk stormaktstid med en guidad båttur till Sigtuna. Eller åk till Skokloster och besök 1600-talslottet, det största privatpalats som någonsin har byggts i Sverige. Färden går med båt via den historiska rutten Mälarens Kungsled.

🇬🇧 Visit Sigtuna, the heart of Swedish Empire or visit Skokloster where you can visit the 17th-century castle, the largest private palace ever built in Sweden. The journey follows the historical royal waterway through Lake Mälaren.

🚶 Stadshusbron/City Hall

🚗 3, 53, 59, 65

🚶 T-centralen

🕒 Jul 2 - Aug 14: Wed - Sun 10.00. Departure Stadshusbron 10.00 - Rosersberg 12.05 - Sigtuna 12.30 - Skokloster 13.30. Return from Skokloster 15.15 - Sigtuna 16.15 - Rosersberg 16.40 - Arrives Stadshusbron 18.45.

STROMMA.SE

BÅTTUR TILL ROSERSBERG

BOAT TOUR TO ROSERSBERG



🇸🇪 Besök Rosersbergs slott och upplev en resa tillbaka i tiden till en kunglig miljö i början av 1700-talet. Fri båttur till Rosersbergs slott. Observera att detta är en heldagsutflykt och båten tillbaka från Rosersberg avgår 16.40.

🇬🇧 Rosersberg Palace is a well-kept secret among the Swedish Royal Palaces, with rooms that have remained untouched since the end of the 18th century. Enjoy this hidden gem with a free boat transfer from Stockholm to Rosersberg and guided tour of the palace. Please note that this is a full day excursion and the return boat departures 16.40 from Rosersberg.

🚶 Stadshusbron/City Hall

🚗 3, 53, 59, 65

🚶 T-centralen

🕒 Jul 2 - Aug 14: Wed - Sun 10.00. Departure Stadshusbron 10.00 - Rosersberg 12.05. Return from Rosersberg 16.40 - Arrives Stadshusbron 18.45.

STROMMA.SE

HOP ON-HOP OFF BUSS & BÅT

City Sightseeing Stockholm & Open Top Tours



🇸🇪 Upplev Stockholm i din egen takt med City Sightseeing Stockholms röda Hop On-Hop Off-bussar eller Open Top Tours gröna bussar och båtar och åk obegränsat mellan huvudstadens sevärdheter.

🇬🇧 Hop aboard one of City Sightseeing Stockholms red Hop On-hop Off buses or Open Top Tours green buses & boats and explore Stockholm and its sights at your own pace.

🚶 8 stops

Start Nybrokajen

🚶 24 stops

Start Strömgatan

🕒 **BUS:** Summer 2016: 10-18.30. Last tour at 17 from The Royal Opera. Summer evening tours Jul 1-Aug 14: 19-20.30. Last tour at 19 from The Royal Opera. Sep 1-Apr 30: 10-17:15. Last tour at 15.45 from The Royal Opera. **BOAT:** 30 Apr-4 Sept: Daily 10-17, every 20-30 min. Last tour at 16:00 from stop A, Nybroplan.

STROMMA.SE

GUIDAD PROMENAD I GAMLA STAN

GUIDED OLD TOWN WALKABOUT



🇸🇪 **JULI-AUGUSTI** Följ med på en guidad promenad längs de charmiga, smala kullerstensgatorna i Gamla stan. Turen börjar på Gustav Adolfs Torg. Under sommaren är guiden klädd i en röd Stockholm Panorama Sightseeing-tröja och har en svensk flagga.

SEPTEMBER-JUNI Följ med på en guidad promenad längs de charmiga, smala kullerstensgatorna i Gamla stan. Mötesplats på Tourist Center på Köpmangatan 22 i Gamla Stan.

🇬🇧 **JULY-AUGUST** Join a guided walk along the charming cobble streets in the Old Town and listen to fascinating stories. The tour starts at Gustav Adolfs Torg. During the summer the guide is dressed in a red Stockholm Panorama Sightseeing t-shirt and has a Swedish flag.

SEPTEMBER-JUNE Join a guided walk along the charming cobble streets in the Old Town and listen to fascinating stories. Meeting point at Tourist Center, Köpmangatan 22 in the Old city.

JULY-AUGUST

🏠 Gustav Adolfs Torg

🚶 Kungsträdgården

🚗 2, 43, 55, 62, 65, 71, 76
Hop On Hop Off

🕒 Jun 28 - Sep 1: Daily 12.00 (Swedish tour). 13.30 (English and Russian tour)

SEPTEMBER-JUNE

🏠 Tourist Center, Köpmangatan 22, Gamla Stan

🚗 2, 53, 55, 57, 76
Hop On Hop Off

🕒 Jan - June 27, Sep 2-Dec 31. Swedish tour: Sat-Sun 12.00 English and Russian tour: Mon-Fri 13.00.

ALL OF STOCKHOLM IN YOUR HAND

VISIT DJURGÅRDEN – SJÖCAFÉET

VISIT DJURGÅRDEN – SJÖCAFÉET



🇸🇪 20% rabatt på uthyrning av cyklar, kanoter och trambåtar. Även 20% rabatt i restaurangen (ej på alkohol)

🇬🇧 20% discount on rental of bicycles, canoes and pedal boats. Also 20% discount in the restaurant (not alcohol)

🏠 Djurgårdsvägen 2, Stockholm 🚊 44, 67, 69, 69K, 76 Tram no 7

🕒 Restaurant open daily 9-21 (longer opening hours during the summer period). Rental of bikes, canoes and pedal boats in the tourist information: Apr: 9-19. May-Aug: 9-21. Sep: 9-18

VISITDJURGARDEN.SE/SV/SJOCAFEET

ABBA THE MUSEUM

ABBA THE MUSEUM



🇸🇪 20% rabatt på vuxen entré inkl. audioguide (Biljett köps på plats på museet)

🇬🇧 20% discount on adult admission incl. Audio-guide (No pre-bookings online with this discount). Ticket needs to be purchased at the museum.

🏠 Djurgårdsvägen 68, Stockholm 🚊 67 Tram no 7 Hop On Hop Off

🕒 For opening hours please visit the website.

WWW.ABBATHEMUSEUM.COM

FLYBUSSARNA

FLYBUSSARNA - ARLANDA AIRPORT COACHES



🇸🇪 Köp din biljett ombord på bussen och få 15 % rabatt när du visar upp ditt Stockholm Pass. Gäller en enkel vuxenbiljett. Rabatten är giltig på Flygbussarnas samtliga Arlandalinjer.

🇬🇧 Buy your ticket on the bus and get a 15 % discount when showing your Stockholm Pass. Applies a single trip for one adult. Departures up to every 10 minutes. Valid to or from Arlanda Airport.

🕒 For departure times please visit Flygbussarna's website.

FLYBUSSARNA.SE

COSMONOVA - NATURHISTORISKA RIKSMUSEET

COSMONOVA IN THE MUSEUM OF NATURAL HISTORY



🇸🇪 En av de mest populära turistattraktionerna i Stockholm är kupolbiografen Cosmonova på Naturhistoriska riksmuseet. Med Stockholm Pass får du rabatt på ordinarie entréavgifter. Rabatt: 20 kr /vuxen. 10 kr /barn.

🇬🇧 Stockholm Pass offers a discount on the regular admission fees for adults and children. Discount: SEK 20 / adult. SEK 10 / child.

🏠 Stockholm Frescativägen 40 🚊 50, 540

🚇 Universitetet

🕒 Tue-Sun: 10-18.

COSMONOVA.SE

GUIDAD CYKELTUR I STOCKHOLM

STOCKHOLM AT A GLANCE BIKETOUR

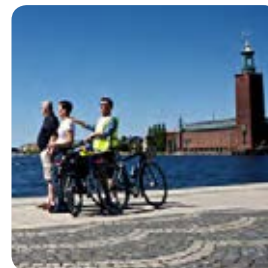

🇸🇪 Upplev Stockholm tillsammans med våra expertguider. Vi passerar Stockholms centrala delar inklusive Gamla stan och Djurgården. Guidning på engelska. Från 12 år. 20% rabatt med Stockholm Pass i mån av plats. Turen tar 2,5 timmar.

🇬🇧 Experience Stockholm with our guides from the bike saddle, feel and sense the best of Stockholm's parts incl Old town and Djurgården. From 12 years old. 20% discount with Stockholm Pass (subject to availability). The tour takes 2,5 hours.

🏠 Kungsbros strand 21 🚇 Central station

🚊 85

🕒 Daily Apr 16-Oct 30. For departure times please visit Stockholm Adventures website.

🚊 1, 3, 53, 54, 59, 65, 69, 91

STOCKHOLMADVENTURES.COM

Gröna Linjen
STOCKHOLM SIGHTSEEING

SIGHTSEEING BY BOAT

Don't miss out on our sightseeing tours, a fantastic way to get to know the city.

SEVERAL TOURS INCLUDED IN YOUR STOCKHOLM PASS. DAILY DEPARTURES FROM STRÖMKAJEN.

STOCKHOLM SIGHTSEEING

WWW.STROMMA.SE

ARKITEKTUR- OCH DESIGNCENTRUM

MUSEUM OF ARCHITECTURE



🇸🇪 Om du är intresserad av arkitektur, form och design är Arkitektur och designcentrum ett perfekt utflyktsmål!

🇬🇧 If you like architecture, form and design, the Museum of Architecture is the perfect place to go!

🏠 Exercisplan 4
Stockholm

🚊 65, Hop On-Hop Off

🚶 Kungsträdgården

🕒 Tue 10-20, Wed-Sun 10-18
Closed: Jan 1, 6. Apr 25. Jun 24-25. Dec 24-26, 31.

ARKDES.SE

ARMÉMUSEUM

ARMY MUSEUM



🇸🇪 Är du intresserad av hur Sverige formats genom 500 år av krig och fred är Armémuseum ett givet stopp under ditt besök i Stockholm! Fri audioguide när du visar ditt Stockholm Pass!

🇬🇧 Learn how Sweden has been shaped by war and peace with the help of fascinating artefacts and realistic dioramas. Free audioguide with the Stockholm Pass.

🏠 Riddargatan 13
Stockholm

🚊 52, 69
Tram no 7
Hop On-Hop Off

🚶 Östermalmstorg

🕒 Sep-May: Tue 11-20, Wed-Sun 11-17.
Jun-Aug: Daily 10-17
Closed: Jan 1, 6. Apr 25. Jun 24-25. Dec 24-26, 31.

ARMEMUSEUM.SE

ARTIPELAG

ARTIPELAG



🇸🇪 Artipelag är en världsunik mötesplats för konst, evenemang, natur och god mat – vackert belägen i Stockholms skärgård, endast 20 minuter från city.

🇬🇧 Set on the beautiful island of Värmdö in the Stockholm Archipelago, Artipelag is a state of the art venue for art, excellent food, public events and activities only 20 minutes from the city.

🏠 Artipelagstigen 1,
Gustavsberg

🚊 468

🚤 Boat tour with Strömma Kanalbolaget, May-Sep

🕒 Jan-Feb: Wed-Sun 11-17, Mar-May: Tue-Sun 11-17, June: Tue-Sun 11-17, Open Monday June 6: 11-17, Open until 8 pm on Wednesdays. Jul-Aug: Daily 11-17, Open until 8 pm on Wednesdays. Sep: Tue-Sun 11-17, Oct-Dec: Wed-Sun 11-17.

ARTIPELAG.SE

BERGIANSKA TRÄDGÅRDEN

BERGIUS BOTANICAL GARDEN

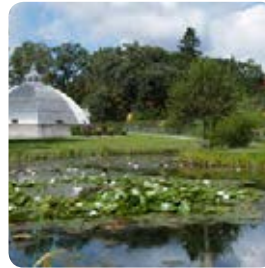

🇸🇪 Bergianska Trädgården är en vacker botanisk trädgård i norra Stockholm.

🇬🇧 The Bergius Botanical Garden is a beautiful botanical garden in Stockholm.

🏠 Gustafsborgsvägen 4
Stockholm

🚊 50, 540

🚶 Universitetet

🕒 Daily - all year round.

BERGIANSKA.SE

BONNIERS KONSTHALL

BONNIERS KONSTHALL



🇸🇪 Besök Bonniers Konsthall för att se konstverk skapade av både svenska och internationella konstnärer. Fri introduktion till utställningarna vid uppvisande av ditt Stockholm Pass.

🇬🇧 Visit Bonniers Konsthall to see the works of art created by both Swedish and international artists. Free introduction to the exhibits when presenting your Stockholm Pass.

🏠 Torsgatan 19
Stockholm

🚊 3, 4, 70, 72, 77

🚶 S:t Eriksplan

🕒 Wed 12-20, Thu-Sun 12-17. Closed Jun 24-25.
Closed for renovation until May 11 2016

BONNIERSKONSTHALL.SE

CASINO COSMOPOL

CASINO COSMOPOL



🇸🇪 Välkommen till Casino Cosmopol, Stockholms internationella kasino. Åldersgräns 20 år - alla visar leg.

🇬🇧 Welcome to Stockholm's International Casino. Minimum age 20 - passport must be shown.

🏠 Kungsgatan 65

🚊 50, 53, 55, 59, 65, 69
Hop On-Hop Off

🚶 T-centralen

🕒 Daily 13-05

CASINOCOSMOPOL.SE

DANSMUSEET

DANSMUSEET – MUSEUM OF MOVEMENT



🇸🇪 En mötesplats för världens dans, teater, konst och foto. Följ museets grundare Rolf de Maré (1888 – 1964) på en resa till olika danskulturer. Utställningar, föreställningar och program för alla åldrar. Utställningar med avgift ingår inte i Stockholm Pass.

🇬🇧 A museum dedicated to world dance, theatre, art and photography. The collections is based on the life of Rolf de Maré (1888 – 1964) and his extensive travels. Temporary exhibitions and performances are put on every year. Exhibitions with a fee is not included in Stockholm Pass.

🏠 Drottninggatan 17 🚌 50, 53, 54, 57, 59
Hop On-Hop Off

🚶 T-centralen/Kungsträdgården

🕒 Tue-Fri 11-17, Sat-Sun 12-16.
Closed: Jan 1, Jun 24-26, Dec 24-25, 31

DANSMUSEET.SE

DROTTNINGHOLMS SLOTT

DROTTNINGHOLM PALACE



🇸🇪 Gör en dagsutflykt till Drottningholms slott och upplev en historisk miljö av internationellt högsta klass. Guidade turer i mån av plats, visningspolletet löses i biljettkassan, beroende av säsong mot extra kostnad av 30 kr.

🇬🇧 Make a day trip to Drottningholm palace and experience a historic milieu of the highest international standards. Guided tours upon availability, tour ticket solved at the box office, depending on the season for an extra charge of 30 SEK.

🏠 Stadshusbron/
City Hall (Apr-Oct) 🚌 301-323, 176-177
from Brommaplan

🕒 Dec 31-Jan 6: Daily 12-15.30. Jan 7-Mar 24: Sat-Sun 12-15.30. Mar 25-Apr 3: Daily 11-15.30. Apr 4-30: Daily 11-15.30. May-Sep: Daily 10-16.30. Oct 1-27: Fri-Sun 11-15.30. Oct 28-Nov 6: Daily 11-15.30. Nov 5-Dec 13: Sat-Sun 12-15.30. The Palace may close fully or partly in conjunction with official receptions. Closed: Dec 14-30

KUNGAHUSET.SE/DROTTNINGHOLM

DROTTNINGHOLMS SLOTTSTEATER

DROTTNINGHOLM COURT THEATRE



🇸🇪 Drottningholms Slottsteater är en unik 1700-talsbyggnad med bevarade dekorer och ett fungerande scenmaskineri helt i trä.

🇬🇧 Drottningholm Court Theatre is a unique 18th century building, with scenery and stage machinery preserved. A World Heritage site.

🏠 Stadshusbron/
City Hall (Apr-Oct) 🚌 301-323, 176-177
from Brommaplan

🚶 Brommaplan

🕒 Apr: Fri-Sun 12-15.30. May-Aug: Daily 11-16.30. Sep: Daily 11-15.30. Oct: Fri-Sun 12-15.30. Nov-Dec 11: Sat-Sun 12-15.30. Closed: Jan 1 - Mar 31, Dec 12-31

DTM.SE

EDVARD ANDERSONS VÄXTHUS

EDVARD ANDERSON'S CONSERVATORY



🇸🇪 Edvard Andersons växthus är en del av Bergianska trädgården med växter från varma länder.

🇬🇧 Edvard Anderson's Conservatory is located in the Bergius Botanic Garden.

🏠 Gustavborgsvägen 4 🚌 50, 540

🚶 Universitetet

🕒 Apr-Sep: Daily 11-17. Oct-Mar: Mon-Fri 11-16, Sat-Sun 11-17.
Closed: Jan 1, Jun 24-25, Dec 24-25, 31

BERGIANSKA.SE

ETNOGRAFISKA MUSEET

NATIONAL MUSEUM OF ETHNOGRAPHY

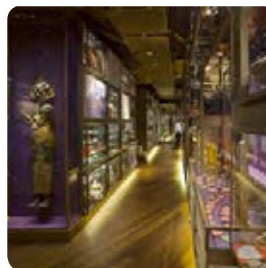

🇸🇪 Etnografiska museet är en mötesplats för alla som är intresserade av världen – ett perfekt utflyktsmål för hela familjen.

🇬🇧 The museum of Ethnography is a meeting place of cultures for everyone interested in the wider world – a perfect outing destination for the whole family.

🏠 Djurgårdsbrunnsvägen 34 🚌 69

🕒 Jan-Feb: Tue-Sun 11-17. Mar-Dec: Tue, Thu-Sun 11-17, Wed: 11-20
Closed: Jan 1, Jun 24-25, Dec 24-26, 31

ETNOGRAFISKAMUSEET.SE

FJÄRILSHUSET HAGA OCEAN

BUTTERFLY HOUSE HAGA OCEAN

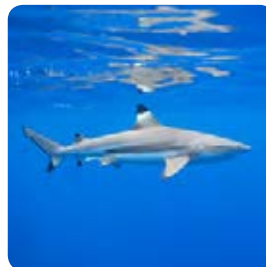

🇸🇪 Fjärilshuset Haga Ocean är ett tropiskt paradiset där fjärilar flyger fritt i den öppna utställningen. Här finns även Haga Ocean, ett av Skandinavien största hajakvarium. Följ med under havsytan och möt havets vassaste tänder på nära håll.

🇬🇧 Step into a lush, tropical environment and meet hundreds of exotic butterflies, frogs, parrots and other animals. In the 1,2 million liter big sea aquarium sharks and reef fish are swimming.

🏠 Hagaparken, Solna 🚌 515

🚶 Odenplan, change to bus 515.

🕒 Apr-Aug: Daily 10-17.
Sep-Mar: Mon-Fri 10-16, Sat-Sun 10-17.
Closed: Jun 24, Dec 24-25

FJARILSHUSET.SE

FOTOGRAFISKA

FOTOGRAFISKA



🇸🇪 Fotografiska är ett av Stockholms mest kända bildmuseum.

🇬🇧 Fotografiska is one of Stockholm's most known museums of photos.

- 🏠 Stadsgårdshamnen 2, 3, 43, 53, 55, 59, 22, Stockholm 71, 76
 🚶 Slussen Hop On-Hop Off Slussen
 🕒 Daily 9-23 Closed: Jun 24, Dec 24

FOTOGRAFISKA.EU

GRIPSHOLMS SLOTT

GRIPSHOLM CASTLE



🇸🇪 Gripsholm är känt som Gustav Vasas slott. Hertig Karls kammare från 1500-talet, Gustav III:s teater från 1700-talet och svenska statens porträttsamling är några av höjdpunkterna.

🇬🇧 Gripsholm is known as King Gustav Vasa's castle. Take your time to wander slowly through the many rooms and winding passages. Gripsholm Castle is filled with over four-hundred years of history.

- 🏠 Mariefred 🚶 Stadshusbron/ City Hall
 🕒 Jan 2-6: 12-16. Mar 25-28: 12-15. Apr-May 4: Sat-Sun 12-15. May 5-8: Daily 12-15. May 14-Sep 30: Daily 10-16. Oct 1-Oct 26: Sat-Sun 12-15. Oct 27-28: Daily 10-16. Oct 29-Nov: Sat-Sun: 12-15.

KUNGAHUSET.SE

GRÖNA LUND TIVOLI

GRÖNA LUND TIVOLI



🇸🇪 Gröna Lund är Sveriges äldsta tivoli och det perfekta utflyktsmålet.

🇬🇧 Gröna Lund is Sweden's oldest amusement park and the perfect excursion.

- 🏠 Lilla Allmänna Gränd 9 🚶 67, Tram no 7
 🚶 Hop On Hop Off
 🕒 April 23 - Sep 30. Please visit the website for more information about the opening hours.

GRONALUND.COM

GUSTAV III:S ANTIKMUSEUM

MUSEUM OF ANTIQUITIES OF GUSTAV III - ROYAL PALACE



🇸🇪 Välkommen till ett av Europas äldsta museer. Gustav III:s Antikmuseum i Kungliga slottet öppnades redan år 1794.

🇬🇧 Welcome to one of Europe's oldest museums, which first opened its doors in 1794. Artworks from the end of the 18th century.

- 🏠 Kungliga Slottet 🚶 2, 53, 55, 57, 76
 🚶 Gamla Stan
 🕒 May 15-Sep 13: Daily 10-17. Sep 12-Dec 31: Tue-Sun 10-16. The museum may close fully or partly in conjunction with official receptions of His Majesty The King. Closed: Dec 24-25

KUNGAHUSET.SE

GUSTAV III:S PAVILJONG

THE PAVILION OF GUSTAV III



🇸🇪 Gustav III:s Paviljong är ett av norra Europas främsta konstnärliga verk från 1700-talet.

🇬🇧 Gustav III's Paviljong is one of northern Europe's foremost artistic artwork from the 1700s.

- 🏠 Hagaparken 🚶 515 Haga Norra
 🚶 Odenplan, change to bus 515.
 🕒 Jun-Aug: Tue-Sun guided tours every hour 12-16.

KUNGAHUSET.SE/PAVILJONGEN

GUSTAVSBERGS PORSLINSMUSEUM

GUSTAVSBERGS PORCELAIN MUSEUM



🇸🇪 Lär dig mer om det Vita Guld som tillverkats i över 100 år i Gustavsbergs porslinsfabrik.

🇬🇧 Learn more about the White Gold that has been manufactured inside Gustavberg's porcelain-factory for over 100 years.

- 🏠 Odelbergs väg 5, Gustavsberg 🚶 474 from Slussen
 🚶 Nybrokajen (Jul-Aug) 🚶 Slussen, change to bus 474
 🕒 Jan-May: Tue-Fri 11-16. Jun-Aug: Sat-Mon 11-16, Tue-Fri 10-17. Sep-Dec: Tue-Fri 11-16
 Closed: Jan 1, 6. Mar 25. Jun 24-25. Dec 24-26, 31.

GUSTAVSBERGSPORSLINSMUSEUM.SE

H.M. KONUNGENS HOVSTALL

THE ROYAL STABLES



KUNGAHUSET.SE/HOVSTALLET

🇸🇧 Besök Hovstallet, se ett unikt kulturarv och hälsa på hos de kungliga hästarna!
 🇺🇸 Visit The Royal Stables and check out what it's like being a royal horse!

🏠 Väpnargatan, Stockholm 🚊 54, 69, 76
Tram no 7

📍 Östermalmstorg

🕒 Guided tours: Jan 8-Jun 4: Fri 14 (English), Sat 13 (English), 14 (Swedish) Sun 14 guided tour for children. Jun 28-Jul 15: Tue-Fri 12. Jul 18-Aug 19: Mon-Fri 12, 14 (Swedish) and 13, 15 (English). Aug 22-Sep 2: 13 (English), 14 (Swedish) Sep 3-Dec 11: Fri 14 (English), Sat 13 (English) 14 (Swedish) Sun 14 guided tour for children. Closed: Jan 1, 6. Mar 24-28. May 5. Jun 6, 24-26. Nov 5. Dec 24-26, 31.

JUNIBACKEN

JUNIBACKEN



JUNIBACKEN.SE

🇸🇧 Välkommen på en magisk dag i det sagolika huset på Djurgården, mitt i Stockholm!

🇺🇸 Ett barn under 6 år går in gratis med en vuxen med ett giltigt Stockholm Pass.

🇸🇧 Experience a day of magic in our fantasy house on Djurgården in Stockholm. A house that bubbles with stories, laughter, familiar figures - and mischief!
 🇺🇸 One child under 6 years old gets one free entrance together with one adult with a valid Stockholm Pass.

🏠 Galärvarvsvägen 8, Stockholm 🚊 67
Tram no 7

👉 Hop On Hop Off

🕒 Please visit website for information about opening hours.

HALLWYLSKA MUSEET

HALLWYL COLLECTION MUSEUM



HALLWYLSKAMUSEET.SE

🇸🇧 Stig in genom portarna till Hallwylska museet och förflyttas 100 år tillbaka i tiden! Upptäck den förmögna familjen von Hallwyls storslagna hem med en av Sveriges största samlingar.

🇺🇸 Step into the museum and you are transported 100 years back in time. Learn about the wealthy von Hallwyl family's fascinating history and their magnificent home.

🏠 Hamngatan 4, Stockholm 🚊 2, 55, 62, 69, 76
Tram no 7

📍 Östermalmstorg/ Kungsträdgården

🕒 Jan - Jun & Sep-Dec: Tue, Thu-Sun 12-16, Wed 12-19. Jul-Aug: Tue-Sun 10-19. For guided tours please visit website. Closed: Jan 1. Mar 25. May 1. Jun 24-26.

K. A. ALMGRENS SIDENVÄVERI

K. A. ALMGREN'S SILK MILL MUSEUM



KASIDEN.SE

🇸🇧 Besök K. A. Almgrens Sidenväveri och ser hur det var att arbeta på ett sidenväveri på 1800-talet!

🇺🇸 Visit K.A. Almgren's Silk mill museum and see what it was like in a silk knitting department during the 1900s!

🏠 Repslagargatan 15, Stockholm 🚊 2, 76
Tram no 7

📍 Slussen

🕒 Jan-Jun 26: Mon-Fri 10-16, Sat 11-15. Jun 27-Aug 14: Mon-Sat 11-15. Aug 15-Dec 30: Mon-Fri 10-16, Sat 11-15. Guided tours every Mon, Wed and Sat at 13. Closed: Jan 1, 6. Mar 27-28. May 5. Jun 6, 24-26. Nov 5. Dec 24-26, 31.

HISTORISKA MUSEET

THE SWEDISH HISTORY MUSEUM



HISTORISKA.SE

🇸🇧 Möt vikingarna! Besök Historiska museet i Stockholm och se samlingar av föremål från stenåldern fram till idag.

🇺🇸 Meet the vikings! Visit the Museum of History in Stockholm and see collections of items from the Stone Age to today.

🏠 Narvavägen 13, Stockholm 🚊 67, 76
Tram no 7
Hop On-Hop Off

📍 Karlaplan

🕒 Jan-May: Tue-Fri 12-18, Wed 11-20. Sat-Sun 11-18. Jun-Sep: Mon-Sun 11-18. Oct-Dec: Tue-Fri 12-18, Wed 11-20. Sat-Sun 11-18. Closed: Mar 25-26. Jun 24-25. Dec 24-25, 31

KINA SLOTT - DROTTNINGHOLM

CHINESE PAVILION AT DROTTNINGHOLM



KUNGAHUSET.SE

🇸🇧 Kina Slott är ett vackert lustslott som ligger i Drottningholms slottspark.

🇺🇸 The Chinese Pavilion is a beautiful pleasure palace located in Drottningholm's castle park.

🏠 Drottningholm 🚊 176, 177 or 301-323
from Brommaplan

👉 Stadshuskajen/ City Hall (Apr-Oct)

📍 Brommaplan, change to bus

🕒 May-Aug: Daily 11-16.30. Sep: Daily 12-15.30

KUNGLIGA MYNTKABINETTET

ROYAL COIN CABINET MUSEUM

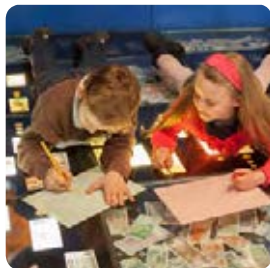

🇸🇪 Besök Sveriges Ekonomiska Museum och lär dig mer om pengars betydelse genom tiderna. **🇸🇪 Fri audioguide när du visar ditt Stockholm Pass!**
 🇸🇪 Find out more about National Museum of Economy and the importance of money throughout history. **Free audioguide with the Stockholm Pass.**

🏠 Slottsbacken 6, Stockholm 🚌 2, 53, 55, 57, 76 Hop On Hop Off

🚶 Gamla Stan

🕒 Daily 11-17
 Closed: Jan 1, 6. Mar 24-28. May 5. Jun 6, 24-26. Nov 5. Dec 24-26, 31.

MYNTKABINETTET.SE

KUNGLIGA SLOTTET

THE ROYAL PALACE

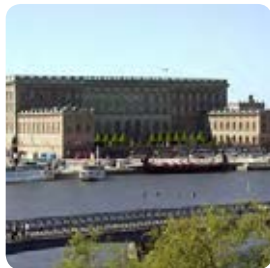

🇸🇪 Besök ett av Europas största slott och vår kungafamiljs officiella hem - det Kungliga Slottet. Guidade turer i mån av plats, visningspolletet löses i biljettkassan, beroende av säsong mot extra kostnad av 20 kr.

🇸🇪 Visit one of Europe's biggest palaces and the Swedish royal family's official home. Guided tours upon availability, tour ticket solved at the box of office, depending on the season for an extra charge of 20 SEK.

🏠 Kungliga Slottet 🚌 2, 53, 55, 57, 76 Hop On-Hop Off

🚶 Gamla Stan

🕒 Jan 1-May 14: Tue-Sun 10-16. May 15-Sep 14: Daily 10-17. Sep 15-Dec 31: Tue-Sun 10-16. Closed: April 3. Dec 24-25
 The Palace may close fully or partly in conjunction with official receptions.

KUNGLIGASLOTTET.SE

LESAKSMUSEET

TOY MUSEUM



🇸🇪 Ta fram barnasinet och tillåt dig själv att bli lite nostalgisk på Leksaksmuseet i Stockholm.

🇸🇪 Release your inner child and let yourself become a little nostalgic inside the Toy Museum in Stockholm.

🏠 Tegelviksgatan 22, Stockholm 🚌 2, 66

🚶 Slussen

🕒 Mon-Fri: 10-17. Sat-Sun: 11-16
 Closed: Jan 1, 6. Mar 24-28. May 5. Jun 6, 24-26. Nov 5. Dec 24-26, 31.

LESAKSMUSEET.SE

LIVRUSTKAMMAREN

ROYAL ARMOURY



🇸🇪 Upptäck Sveriges kungliga historia i Kungliga Slottets källarvalv! Här får betydelsefulla historiska händelser liv och sammanhang.
 🇸🇪 Learn about Sweden's royal history in the cellars of the Royal Palace! Important events are brought to life and shown in context.

🏠 Slottsbacken 3, Gamla Stan 🚌 2, 53, 55, 57, 76 Hop On Hop Off

🚶 Gamla Stan

🕒 Jan-Apr, Sep-Dec: Tue-Wed, Fri-Sun 11-17, Thu 11-20. May-Jun: Daily 11-17. Jul-Aug: Daily 10-18. Closed: Jan 1. Mar 25. Jun 24-26.

LIVRUSTKAMMAREN.SE

MEDELHAVSMUSEET

MUSEUM OF MEDITERRANEAN ANTIQUITIES



🇸🇪 Besök Medelhavsmuseet med utställningar om de antika kulturerna i Medelhavsområdet: Egypten, Cypern, Grekland, Italien, Främre Orienten och den islamiska världen.

🇸🇪 Visit the Museum of Mediterranean and Near Eastern Antiquities with exhibitions on the ancient cultures around the Mediterranean: Egypt, Cyprus, Greece, Italy, the Middle East and the world of Islam.

🏠 Fredsgatan 2 🚌 2, 62, 65 Hop On-Hop Off

🚶 Kungsträdgården/T-centralen

🕒 Jan-Feb: Tue-Thu 12-20, Fri-Sun 12-17. Mar-Dec: Tue-Fri 12-20, Sat-Sun 12-17. Closed: Jan 1, June 24-25. Dec 24-26, 31

MEDELHAVSMUSEET.SE

MEDELTIDSMUSEET

MEDIEVAL MUSEUM



🇸🇪 Lär känna medeltidsmänniskan, hennes vardag och försörjning, hennes lycka och sorg. Ett torg, en kyrka och en rådstuga, en klostergång med trädgård och en del av stadsmuren från 1530 utgör stadsbilden. **🇸🇪 Fri audioguide när du visar ditt Stockholm Pass!**

🇸🇪 Visit the medieval Stockholm, meet the people and hear stories from the everyday life, explore reconstructed brick buildings, warehouses and workshops. **Free audioguide with the Stockholm Pass!**

🏠 Strömparterren 3 🚌 2, 54, 55, 69, 76, 65 Hop On-Hop Off

🚶 Kungsträdgården/Gamla Stan/T-Centralen

🕒 Jan-Dec: Tue, Thur-Sun 12-17, Wed 12-20. Closed: Jun 24-26. Dec 24-26, 31.

MEDELTIDSMUSEET.STOCKHOLM.SE

MILLESGÅRDEN

MILLESGÅRDEN ART MUSEUM



🇸🇵 Byggsdes förra sekelskiftet som bostad åt konstnärsparet Carl och Olga Milles och är idag ett museum med konstnärshem, skulpturpark, konsthall, antiksamling, museibutik och restaurang.

🇬🇧 Built in the early years of the 20th century as home to artists Carl and Olga Milles. It is today a museum with the artists home, sculpture park, art gallery, antiques collection, shop and restaurant. Works created by Carl Milles, and other works from both Swedish and international artists.

🏠 Hereserudsvägen 32, Lidingö 🚌 201, 202, 204, 205, 206, 211, 212 eller 221 to Torsviks torg.

🚶 Ropsten

🕒 May-Sep: Daily 11-17.
Oct-Apr: Tue-Sun 11-17
Closed: Dec 24-25

MILLESGARDEN.SE

MODERNA MUSEET

THE MUSEUM OF MODERN ART



🇸🇵 Besök Moderna Museet och se konst från både svenska och internationella konstnärer. Utställningar med avgift ingår inte i Stockholm Pass.

🇬🇧 Visit the Museum of Modern Art and look at art from both Swedish and international artists. Exhibitions with a fee are not included in the Stockholm Pass.

🏠 Exercisplan 4, Skeppsholmen 🚌 65 Hop On-Hop Off

🚶 Kungsträdgården

🕒 Tue & Fri: 10-20. Wed -Sun: 10-18.
Closed: Jun 24. Dec 24-25, 31

MODERNAMUSEET.SE

MUSEIFARTYGEN

HISTORICAL SHIPS



🇸🇵 Besök Sjöhistoriska museets museifartyg och se hur livet på en båt kan se ut.

🇬🇧 Visit the Maritime Museum's Museum Ships and see what life on a boat can look like.

🏠 Galärvarvspiren 🚌 67 Tram no 7

🕒 May 29 - Aug 30: Daily 11-18
Closed: Jun 24-25

SJOHISTORISKA.SE

MUSEUM TRE KRONOR

ROYAL PALACE TRE KRONOR MUSEUM

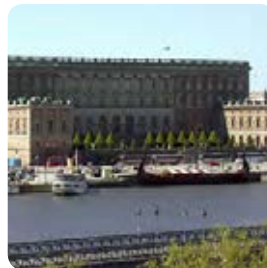

🇸🇵 Kom ner i slottet Tre Kronors källare och lär dig mer om det gamla slottet.

🇬🇧 Visit the Tre Kronor castle's cellar and learn about the old palace.

🏠 Slottsbacken 1 🚌 2, 53, 55, 57, 76 Hop On-Hop Off

🚶 Gamla Stan

🕒 Jan 1-May 14: Tue-Sun 10-16. May 15-Sep 14: Daily 10-17.
Sep 15-Dec 31: Tue-Sun 10-16. The museum may close fully or partly in conjunction with official receptions of His Majesty The King.
Closed: April 3. Dec 24-25

KUNGAHUSET.SE

NATIONALMUSEUM

NATIONAL MUSEUM OF FINE ART



🇸🇵 Museet har stängt för renovering. Du hittar utställningarna i tillfälliga lokaler hos Konstakademien på Fredsgatan och på våning 4 i Kulturhuset Stadsteatern.

🇬🇧 The National Museum is closed for renovation. You will now find the exhibitions at the Art Academy on Fredsgatan and on floor 4 in Kulturhuset Stadsteatern.

🏠 Konstakademien, Fredsgatan 12 och Kulturhuset Stadsteater

🚶 T-centralen/Kungsträdgården

🕒 Jan-May: Tue 11-20, Wed-Sun 11-17. Jun-Aug: Daily 10-20. Sep-Dec: Tue 11-20, Wed-Sun 11-17
Closed: Jan 1, June 24, Dec 24-25, 31

NATIONALMUSEUM.SE

NATURHISTORISKA RIKSMUSEET

THE SWEDISH MUSEUM OF NATURAL HISTORY



🇸🇵 Möt naturen och dinosaurierna på Sveriges största museum. Här finns också Cosmonova med en IMAX-biograf.

🇬🇧 Discover dinosaurs and nature at Sweden's largest museum. It also houses Cosmonova, an IMAX-theatre.

🏠 Frescativägen 40, Stockholm

🚶 Universitetet

🕒 Tue-Sun 10-18.
Closed: Jun 24-25, Dec 23-24

NRM.SE

NOBELMUSEET

NOBEL MUSEUM



🌐 Besök Nobelmuseet och lär dig mer om Nobelpristagarna och deras upptäckter, Nobelpriset och Alfred Nobel. Aktiviteter för barn och en populär museibutik.

🇬🇧 Visit Nobel museum and learn more about the Nobel Laureates and their discoveries, the Nobel Prize and Alfred Nobel. Well sorted museum shop. Nobel ice cream is served at Bistro Nobel.

🏠 Stortorget 2, Stockholm
🚶 53, 55, 57, 76, 59, 3, 2, 76
🚊 Hop On Hop Off
📍 Gamla Stan

🕒 Sep-May: Tue 11-20, Wed-Sun 11-17. Jun-Aug: Daily 9-20. Closed: Jan 1, June 24, Dec 24-25, 31

NOBELMUSEUM.SE

NORDISKA MUSEET

NORDIC MUSEUM



🌐 Nordiska museet är byggt som ett nordiskt renässanslott. Låna en audioguide och se utställningar om bl a folkkonst, mode, smycken, inredning och traditioner. Restaurang samt en lekstuga för barnen finns.

🇬🇧 The Nordic Museum has the form of a Nordic renaissance castle. Borrow an audioguide and explore the museum and exhibitions in fields that include folk art, fashion, jewellery, interiors and traditions. The restaurant serves food and snacks. The museum also organises play for children.

🏠 Djurgårdsvägen 6-16 Stockholm
🚶 67, 69, 76 Hop On-Hop Off
📍 Karlaplan Tram no 7

🕒 Jun-Sep: Daily 9-18. Oct-May: Daily 10-17 & Wed 10-20. Closed: Apr 29, June 24, Dec 24-25, 31

NORDISKAMUSEET.SE

POLISMUSEET

POLICE MUSEUM



🌐 Kom och lär dig mer om polisen och hur polisen löser brott. Barnen är välkomna till en polisstad fylld med lek och lär!

🇬🇧 Come and learn more about the Swedish police force! Ride on a police motorbike, try out a walkie-talkie or end up in a police cell in our special display for children.

🏠 Museivägen 7, Stockholm
🚶 69

🕒 Tue-Fri 12-17. Sat-Sun 11-17. Open on Mondays these dates: Jan 4, Feb 29, Mar 28, Jun 20-Aug 14, Oct 31. Closed: Jan 1, 5-6. Mar 25. May 1. Jun 6, 24-25. Dec 24-26, 31

POLISMUSEET.SE

POSTMUSEUM

POSTAL MUSEUM



🌐 Besök det som en gång i tiden var Sveriges första postkontor.

🇬🇧 Visit the museum that once upon a time was Sweden's first post office.

🏠 Lilla Nygatan 6, Stockholm
🚶 3, 53 Hop On-Hop Off

📍 Gamla Stan

🕒 Tue-Sun: 11-16. The Little Post Office: Sat-Sun 11-16. Closed: Jan 1, 6. Mar 25-27. May 1, 5. Jun 24-25. Dec 24-25, 31

POSTMUSEUM.SE

PRINS EUGENS WALDEMARSUDDE

PRINCE EUGEN'S WALDEMARSUDDE



🌐 Besök Stockholms vackraste konstmuseum omgivet av en blomster- och skulpturpyrdad park.

🇬🇧 Visit Stockholm's most beautiful art museum surrounded by a flower and sculpture garden.

🏠 Prins Eugens väg 6, Stockholm
🚶 Tram no 7

🕒 Tue-Sun: 11-17. Thu: 11-20. Closed: Jun 24. Dec 24-25, Dec 31

WALDEMARSUDDE.SE

REPRESENTATIONSVÅNINGARNA M RIKSSALEN

THE ROYAL APARTMENTS

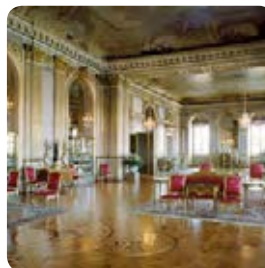

🌐 Besök ett av Europas största slott och kungafamiljens officiella residens. Entre ingår med Stockholm Pass. Guidade turer i mån av plats, visningspollett löses i biljettkassan, beroende av säsong mot extra kostnad av 20 kr.

🇬🇧 Visit one of Europe's biggest palaces, and the Swedish Royal Family's official residence. Guided tours upon availability, tour ticket solved at the box office, depending on the season for an extra charge of 20 SEK.

🏠 Slottsbacken 3
🚶 2, 53, 55, 57, 76 Hop On-Hop Off

📍 Gamla Stan

🕒 Jan 1-May 14: Tue-Sun 10-16. May 15-Jun 30: Daily 10-17. Jul-Aug: Daily 8.30-17. Sep 1-14: Daily 10-17. Sep 15-Dec 31: Tue-Sun 10-16. The Royal Apartments may close fully or partly in conjunction with official receptions of His Majesty The King. Closed: Apr 3. Dec 24-25

KUNGAHUSET.SE

RIDDARHOLMSKYRKAN

THE RIDDARHOLMEN CHURCH



🇸🇧 Besök Riddarholmskyrkan – den kungliga gravkyrkan, Sveriges enda bevarade medeltida klosterkyrka.

🇬🇧 Visit Riddarholmen church - final resting place of the Swedish kings and queens and Stockholm's only preserved medieval monastery church.

🏠 Riddarholmen 🚌 3, 59
Hop On Hop Off

📍 Gamla Stan

🕒 May 14 - Sep 14: Daily 10-17. Sep 15-Nov 30: Sat-Sun 10-16.

RIDDARHOLMSKYRKAN.SE

RIDDARHUSET

THE HOUSE OF NOBILITY



🇸🇧 Besök Riddarhuset och få en chans att se det vackra palatset från insidan.

🇬🇧 Visit the House of Nobility and get the chance to see the beautiful palace from the inside.

🏠 Riddarhusorget 10 🚌 3, 59
Hop On Hop Off

📍 Gamla Stan

🕒 Mon-Fri 11-12. Closed: Jan 1, Feb 19, Mar 24-25, 28, May 5-6, Jun 6, 24, Dec 16, 23, 26.

RIDDARHUSET.SE

RIKSIDROTTSMUSEET

NATIONAL SPORTS MUSEUM



🇸🇧 Testa din styrka och lär dig mer om den svenska idrottens historia på Riksidrottsmuseet. Erbjudande: Om du visar ditt Stockholm Pass får du ett fritt magnetiskt bokmärke!

🇬🇧 Test your power and learn more about the Swedish sport's history in the National Sports Museum. Free magnetic bookmark with the Stockholm Pass!

🏠 Djurgårdsbrunnsvägen 26 🚌 69

🕒 Tue-Fri: 12-17. Sat-Sun: 11-17
Closed: Jan 1, Mar 25, May 1, Jun 6, 24-25, Dec 23-26, 31

RIKSIDROTTSMUSEET.SE

ROSENDALS SLOTT

ROSENDAL PALACE

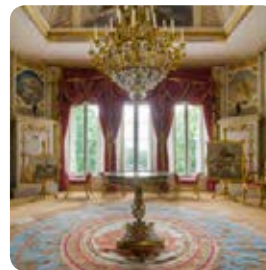

🇸🇧 Besök det vackra Rosendals Slott och ät lunch i populära Rosendals Trädgård.

🇬🇧 Visit the beautiful Rosendal Palace and eat lunch in the popular Rosendal Garden.

🏠 Rosendalsvägen 49, Djurgården 🚌 67
Tram no 7

🕒 Jun-Aug: Guided tours every hour 12-15. Sep: Sat-Sun guided tours every hour 12-15.

ROSENDALSSLOTT.SE

ROSERSBERGS SLOTT

ROSERSBERG PALACE



🇸🇧 Upplev historiens vingslag och njut av den vackra naturen vid Rosersbergs slott.

🇬🇧 Experience the royal history and enjoy the beautiful nature at Roserberg Palace.

🏠 Slottsvägen 203, Rosersberg

🚊 Commuter train to Rosersberg and a 3 km walk

🚤 Stadshusbron/City Hall (Jul 2-Aug 14)
Boat tour included.

🕒 May: Sat-Sun guided tours every hour 11-15.
Jun-Aug: Tue-Sun guided tours every hour 11-16.
Sep: Sat-Sun guided tours every hour 11-15

ROSERSBERGSSLOTT.SE

SJÖHISTORISKA MUSEET

MARITIME MUSEUM



🇸🇧 För dig som älskar båtar är Sjöhistoriska museet det perfekta utflyktsmålet!

🇬🇧 If you love boats, the National Maritime Museum is the perfect tourist attraction!

🏠 Djurgårdsbrunnsvägen 24, Stockholm 🚌 69

🕒 Tue-Sun: 10-17
Closed: Jan 1, Mar 25, Jun 24-25, Dec 23-25, 31

SJOHISTORISKA.SE

EXPERIENCE THE BEST OF STOCKHOLM.

Bus sightseeing and walkabout with guide in Old Town.



For information
WWW.STROMMA.SE

STOCKHOLM
PANORAMA
sightseeing

SKATTKAMMAREN ROYAL TREASURY



🇸🇪 Se de kungliga kronorna och riksregalierna i Kungliga Slottets skattkammare! Guidade turer i mån av plats, visningspollett löses i biljettkassan, beroende på säsong mot extra kostnad av 20 kr.
🇬🇧 See beautiful crowns and sceptres worn by both kings and queens at the Royal Palace Treasury. Guided tours upon availability, tour ticket solved at the box office, depending on the season for an extra charge of 20 SEK.

🏠 Kungliga Slottet 🚌 2, 53, 55, 57, 76
Hop On Hop Off

🚶 Gamla Stan

🕒 Jan 1-May 14: Tue-Sun 10-16. May 15-Sep 11: Daily 10-17. Sep 12-Dec 31: Tue-Sun 10-16. The Royal Treasury may close fully or partly in conjunction with official receptions of His Majesty The King.

KUNGAHUSET.SE

SKOKLOSTERS SLOTT SKOKLOSTER PALACE



🇸🇪 Besök ett av världens främsta barockslott i naturskön Mälarmiljö. Här finns en stor rustkammare, den ofullbordade salen, magnifikt konsthantverk och unikt måleri.

🇬🇧 Visit one of the world's finest baroque palaces in a beautiful setting by Lake Mälaren. Magnificent collections of crafts, unique paintings, and a large armoury.

🏠 Skokloster. Boat from 🚌 311 from Bålsta Stadshusbron/City Hall (Jul 2-Aug 14)

🚶 Commuter train to Bålsta + bus 311

🕒 Mar 24-28, May: Sat-Sun 11-16. Jun-Aug: Daily 11-17. Sep: Sat-Sun 11-16. Oct 29-Nov 6: 11-16.

SKOKLOSTERSLOTT.SE

SKYVIEW STOCKHOLM SKYVIEW

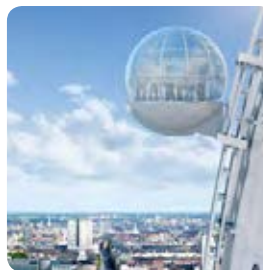

GLOBEARENAS.SE

🇸🇪 Ta en hissade gondoltur med SkyView. Fria åkture med SkyView mellan klockan 10 – 12. Efter kl 12 kostar det 30 kr. Vid dåligt väder kan SkyView stänga.

🇬🇧 Take a gondola-tour with SkyView and see Stockholm from 130 meters (426 feet) above the sea! Free rides 10-12 pm. After 12 pm there is an extra fee of SEK 30. Rides on SkyView are weather dependent and may not run in bad conditions.

🏠 Globetorget 2, Stockholm
🚶 Globen

🕒 Jan-Apr: Mon-Fri 9.30-18, Sat-Sun 9.30-16. May-Jul 3: Mon-Fri 9.30-19, Sat-Sun 9.30-17. Jul 4-Aug 14: Mon-Sun 9-21. Aug 15-Sep 30: Mon-Fri 9.30-19, Sat-Sun 9.30-17. Oct – Dec: Mon-Fri 9.30-18, Sat-Sun 9-16.. Closed: Jan 1. Jun 24-25, Dec 24-25.

SPRITMUSEUM THE MUSEUM OF SPIRITS



SPRITMUSEUM.SE

🇸🇪 Alkohol och konst i en sällsam mix, samt en av världens bästa museirestauranger.

🇬🇧 Alcohol and art in a magic mix and one of the world's best museum restaurants.

🏠 Djurgårdsvägen 38-40, Stockholm
🚶 Hop On Hop Off

🕒 Sep-May: Daily 10-17, Tue 10-20. Jun-Aug: Daily 10-18, Tue 10-20
Closed: Jun 24, Dec 24, 25, 31

SPÅRVÄGSMUSEET STOCKHOLM TRANSPORT MUSEUM



SPARVAGSMUSEET.SL.SE

🇸🇪 Besök spårvägsmuseet i Stockholm och se allt från hästspårvagnar till trådbussar.

🇬🇧 Visit The Museum of Tramroads in Stockholm and see everything from horse-trams to trolley-buses.

🏠 Tegelviksgatan 22, Stockholm
🚶 Slussen

🕒 Mon-Fri: 10-17. Sat-Sun: 11-16. Closed: Jan 1. Mar 25-28. May 1. Jun 6, 24-25. Dec 24-26, 31

STORKYRKAN

STORKYRKAN

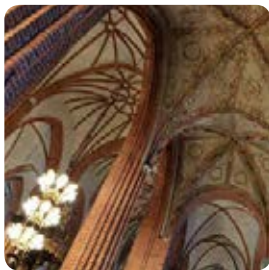

- 🇸🇪 Besök den vackra Storkyrkan där vårt kronprinsesspar Victoria och Daniel gifte sig.
- 🇬🇧 Visit the beautiful Storkyrkan where the Crown Princess Couple Victoria and Daniel - got married.

🏠 Trångsund 1, Stockholm

🚊 2, 53, 55, 57, 76
Hop On Hop Off

🚶 Gama Stan

🕒 Jan-May: Daily 9-16. Jun: Mon-Fri 9-17, Sat-Sun 9-16.
Jul-Aug: Mon-Fri 9-18, Sat-Sun 9-16.
Sep-Dec: Daily 9-16

STOCKHOLMSDOMKYRKOFORSAMLING.SE

SVEN-HARRYS KONSTMUSEUM

SVEN-HARRY'S ART MUSEUM

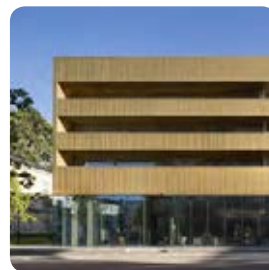

- 🇸🇪 Välkommen till Sven-Harrys konstmuseum – ett hem för både konst och människor.
- 🇬🇧 Welcome to Sven-Harry's art museum – a home for both art and people.

🏠 Eastmansvägen 10

🚊 3, 4, 40, 50, 61, 67, 73

🚶 Odenplan, S:t Eriksplan

🕒 Wed-Fri 11-19, Sat-Sun 11-17. Please note: It's free entry to the Art Gallery with Stockholm Pass but to enter the replica of Sven Harry's former home there is an extra cost of 50 SEK/person.
Closed: Jun 24. Dec 24-25, Dec 31

SVEN-HARRYS.SE

TEKNISKA MUSEET

THE NATIONAL MUSEUM OF SCIENCE AND TECHNOLOGY

FAST TRACK



- 🇸🇪 Ta fram upptäckarglädjen på Tekniska museet – alla små geniers favoritställe! Måla med ögonen eller styr med tankekraft i MegaMind. Gå före i kön med Stockholm Pass!
- 🇬🇧 Bring out your joy of discovery inside The National Museum of Science and Technology – every little genius' favourite place! Paint with your eyes or make virtual sculptures in MegaMind. Skip the line with the Stockholm Pass!

🏠 Museivägen 7, Stockholm

🚊 69

🕒 Mon-Sun: 10-17. Wed: 10-20
Closed: Jun 24-25, Dec 24-25, Dec 31, Jan 1

TEKNISKAMUSEET.SE

THIELSKA GALLERIET

THE THIEL GALLERY



- 🇸🇪 Besök Thielska Galleriet och upplev ett hemmuseum fyllt med nordisk konst från sekelskiftet 1900 i tidsenlig miljö.

🇬🇧 Visit The Thiel Gallery and experience a home-museum filled with turn-of-the-century 1900 Nordic art in a genuine setting from the period.

🏠 Sjötullsbacken 8, Stockholm

🚊 69

🚶 Sjövägen 80 (some tours)

🕒 Tue, Wed, Fri-Sun: 12 – 17. Thu 12-20
Closed: Jan 1, Jun 24-25, Dec 24-26, 31

THIELSKA-GALLERIET.SE

TOM TITS EXPERIMENT

TOM TITS EXPERIMENT



- 🇸🇪 Tom Tits Experiment lyfter på locket till en miljö där du väljer om du vill dyka ner i en blandning av kreativitet och kunskap eller dra fingertopparna på ytan.

🇬🇧 For curious children and adults Tom Tits Experiment is the perfect museum.

🏠 Storgatan 33, Södertälje

🚊 754, 755 from Södertälje Syd

🚶 Commuter train to Södertälje Syd

🕒 Jan 1-10: Daily 10-18. Jan 11-Jun 22: Mon-Fri 10-17, Sat-Sun 10-18. Jun 23: 10-15. Jun 27-Aug 14: Daily 10-18. Aug 15-Oct 30: Mon-Fri 10-17, Sat-Sun 10-18. Oct 31-Nov 6: Daily 10-18. Nov 7-Dec 25: Mon-Fri 10-17, Sat-Sun 10-18. Dec 26-Jan 8: Daily 10-18.
Closed: Jun 24-26. Dec 24-25

TOMTIT.SE

TULLGARNNS SLOTT

TULLGARN PALACE



- 🇸🇪 Besök det vackra Tullgarns Slott som varit ett lustslott och sommarhem för kungligheter.

🇬🇧 Visit the beautiful Tullgarn Palace that has been a pleasure palace and a summer home for royalties.

🏠 Tullgarn

🚊 LT 502 from Södertälje hamn

🚶 Commuter train to Södertälje hamn + bus LT 502

🕒 May: Sat-Sun guided tours every hour 11-15. Jun-Aug: Tue-Sun guided tours every hour 11-16. Sep: Sat-Sun guided tours every hour 11-15.

KUNGAHUSET.SE/KUNGLIGASLOTTEN

ULRIKSDALS SLOTT OCH ULRIKSDALS ORANGERI

ULRIKSDAL PALACE AND ORANGERY MUSEUM



🇸🇵 Gör en utflykt till Ulriksdals Slott och se kunglig inredning från 1600-talet fram till 1900-talet.

🇬🇧 Take a trip to the Ulriksdal Palace and see the royal interior design from the 17th to the 20th century.

🏠 Ulriksdal, Solna 🚌 503 from Bergshamra/ Ulriksdal

🚏 Bergshamra, change to bus 503

🕒 May-Jun: Sat-Sun 12-16. Jul-Aug: Daily 12-16. Sept-Nov 6: Sat-Sun 12-16

KUNGAHuset.se/ULRIKSDAL

VASAMUSEET

VASA MUSEUM



🇸🇵 På Vasamuseet kan du se regalskeppet Vasa som förläste år 1628 på sin premiärtur från Stockholm.

🇬🇧 The Vasa is the world's only surviving 17th century ship.

🏠 Galärvarvsvägen 14, Stockholm 🚌 67, 69, 75 Tram no 7 Hop On Hop Off

🕒 Jun-Aug: Daily 8.30-18. Sep-May: Daily 10-17. Wed: 10-20. Closed: Jan 1 Dec 23-25

VASAMUSEET.se

VAXHOLMS FÄSTNINGSMUSEUM

VAXHOLM FORTRESS MUSEUM

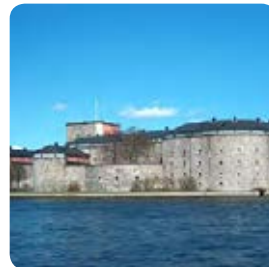

🇸🇵 Åk på en utflykt till Vaxholms Fästnings Museum och lär dig mer om skärgårdsförsvarets historia. Det går en linfärja från Vaxholm till Kastellet under maj-september, som man får betala för.

🇬🇧 Go on an excursion to Vaxholm Fortress Museum and learn about the military history of the island. A ferry takes you from Vaxholm to the Fortress May-September. The ferry costs extra.

🏠 Kastellet 1, Vaxholm 🚌 670 from Östra station

🚤 Boat with Strömma Kanalbolaget from Strandvägen

🕒 Jun 6-18: 12-16. Jun 22-Aug 31: 11-17. Sep 5-6: 11-17. Oct 26-30: 12-16. Oct 31-Nov 4: 10.15-15.15. Guided tours in July 12.30, 14.30. Closed: Jun 24-25.

VAXHOLMSFASTNING.se

VICTORIAHUSET

VICTORIA HOUSE



🇸🇵 Victoriahuset är en del av Bergianska trädgården och byggd år 1900 för jättenäckrosen Victoria.

🇬🇧 The Victoria House is part of the Bergius Botanic Garden and built in 1900 for the giant water lily.

🏠 Gustafsborgsvägen 4, Stockholm 🚌 50, 540

🚏 Universitetet

🕒 May-Sep: Daily 11-17, Jun-Aug: Mon-Sun 11-17, Thu 11-20. Closed: Jun 24-25.

BERGIANSKA.se

ÖSTASIATISKA MUSEET

MUSEUM OF FAR EASTERN ANTIQUITIES

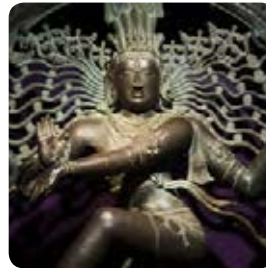

🇸🇵 Möt Asien på Östasiatiska museet med en spännande mix av konst och kultur från Kina, Japan, Korea, Indien och Sydostasien.

🇬🇧 Meet Asia on the Museum of Far Eastern Antiquities with an exciting mix of art and culture from China, Japan, Korea, India and Southeast Asia.

🏠 Tyghusplan 2, Stockholm 🚌 65 Hop On Hop Off

🚏 Kungsträdgården

🕒 Jan-Feb: Tue-Sun 11-17. Mar-Dec: Tue 11-20, Wed-Sun 11-17. Closed: Jan 1. Jun 24-25. Dec 24-26, 31.

OSTASIATISKAMUSEET.se

Included in your Stockholm Pass 

City Sightseeing Stockholm 

Hop On Hop Off

11 Languages 

24 Bus Stops 



SEE STOCKHOLM IN 20 MINUTES

Take a nerve-tingling trip up the outside of the Ericsson Globe, 130 metres above sea level. Waiting at the top of the world's largest spherical building are unrivalled views across one of the most beautiful capitals you will ever see. A must for all visitors to Stockholm.

Opening hours and tickets:
globearenas.se/skyview

 Globen



 skyview

Chinese Pavilion



THE BOAT
TOUR TO THE
PALACES ARE
INCLUDED IN THE
STOCKHOLM
PASS

Drottningholm Palace



Rosersberg Palace



INFO: For opening hours please visit
www.kungligaslottet.se

FREE OFFLINE MAP WITH THE MUSEUMS IN STOCKHOLM



Available on the
App Store

GET IT ON
Google play

www.stockholmmuseums.se

Föreningen
Stockholms
museiinformatorer